



**GUTEN ABEND**

und

**HERZLICH WILLKOMMEN**

zum Elterninformationsabend

Thema: Wahlpflichtbereich 7 und „Betreute Übungszeit“

# Tagesordnung

---

- Stundentafel im Vergleich
- Wahlpflichtbereich Jahrgang 7
  - Förderkurse
  - Fremdsprachen: Spanisch und Französisch
- Wahlpflichtbereich wählen
  - Wahlzettel
- Betreute Übungszeit
- Offene Fragerunde

# Stundentafel im Vergleich

---

## Jahrgang 6

- Deutsch, Englisch (5)
- Biologie (1)
- Lele (1)
- IKG (1)
- Förderkurse / OK (1-2)

**Gesamt 31 Schulstunden**

## Jahrgang 7

- Deutsch, Englisch (4)
- Biologie (2)
- Lele entfällt
- IKG entfällt
- Wahlpflichtfach (3/5)

**Gesamt 29 – 31 Schulstunden**

# Wahlpflichtbereich Jahrgang 7

Bereiche BIO, PH, AL, KU, SPO, FÖ:				3 Wochenstunden
Bereich F:				5 Wochenstunden in Jg. 7 /

Klasse	Wahlpflichtbereich						
	Bereich BIO	Bereich PH	Bereich AL	Bereich F	Bereich KU	Bereich SPO	Bereich FÖ
7	Biologie	Physik	Arbeitslehre	2. Fremdsprache Französisch oder Spanisch	Kunst	Sport	Deutsch Mathematik
8	Fortführung oder neuer Bereich	Fortführung oder neuer Bereich	Fortführung oder neuer Bereich	Fortführung	Fortführung oder neuer Bereich	Fortführung oder neuer Bereich	Fortführung oder neuer Bereich
9	Fortführung des Wahlpflichtbereichs Neubeginn eines zusätzlichen 2-stündigen Wahlpflichtbereiches						

# Wahlpflichtbereich Jahrgang 7

## Förderkurse

---

- Förderkurse gibt es für die Fächer Deutsch und Mathematik (3)
- Förderkursempfehlung durch die Fachlehrkräfte
- Einspruchsmöglichkeit der Eltern besteht
- Ein Jahr fest angewählt
- Bewertung nach dem individuellen Lernfortschritt

**Bei der Teilnahme am Förderkurs entfällt die Möglichkeit ein anderes WP-Fach zu besuchen.**

# Wahlpflichtbereich Jahrgang 7

## Fremdsprachen

---

- Die Sprachen Spanisch und Französisch können gewählt werden (5)
- Voraussetzung: Note 3 oder besser in den Fächern Deutsch und Englisch
- Wahl für zwei Schuljahre (die Sprache kann nicht frühzeitig abgewählt werden)
- Jahrgang 9 neue Anfängerkurse oder Fortführung

**Die 2. Fremdsprache ist keine Voraussetzung für den Übergang auf die gymnasiale Oberstufe bzw. das berufliche Gymnasium!**

# Wahlpflichtbereich Jahrgang 7

## Fremdsprachen

---

- **Fachoberschule:** keine zweite Fremdsprache nötig
- **Berufliches Gymnasium:** die zweite Fremdsprache muss noch ein Jahr belegt werden, wenn es erst in Klasse 9 angewählt wurde
- **Gymnasiale Oberstufe:** die zweite Fremdsprache muss noch ein Jahr belegt werden unabhängig vom Kursbeginn in Jahrgang 7 oder 9

# Wahlpflichtbereich wählen

---

- Die Wahlzettel werden über die Klassenlehrkräfte verteilt
  - IB-Lernen erhalten einen gesonderten Wahlzettel und können im Bereich Arbeitslehre wählen
- Broschüre befindet sich auf der Homepage im Downloadbereich
- Abgabe bis spätestens 28. Mai 2026
- Die endgültigen Kurse werden erst nach den Sommerferien über die Klassenlehrkräfte bekannt gegeben
- Planung der Kurse erfolgt über die Stufenleitung
  - Erst- oder Zweitwunsch kann in der Regel berücksichtigt werden

MARTIN-BUBER-SCHULE  
Integrierte Gesamtschule mit Ganztagsangebot



**Anmeldung zum Unterricht im Wahlpflichtbereich  
des Jahrgangs 7, Schuljahr 2026/2027  
(für Schülerinnen und Schüler, die nicht am Förderbereich teilnehmen)**

**Spätester Abgabetermin** bei der Klassenlehrerin/dem Klassenlehrer: **28.05.2026**

\_\_\_\_\_

Name

\_\_\_\_\_

Vorname

\_\_\_\_\_

Klasse

**Wir haben die Broschüre zum Wahlpflichtbereich, im Downloadbereich der Schulhomepage, zur Kenntnis genommen.**

Mit unserer Tochter / unserem Sohn haben wir folgende Wahl getroffen:

(Bitte auch Zweitwahl ankreuzen, falls Erstwahl nicht möglich sein sollte oder zustande kommt!)

**Für jede Spalte/Wahl darf genau ein Kreuz gesetzt werden (insgesamt genau zwei Kreuze auf dem Wahlzettel)!**

	1. Wahl	2. Wahl			
7. Schuljahr	<input type="checkbox"/>	<input type="checkbox"/>	Bereich	B	Biologie
	<input type="checkbox"/>	<input type="checkbox"/>	Bereich	P	Physik
	<input type="checkbox"/>	<input type="checkbox"/>	Bereich	AL	Arbeitslehre
	<input type="checkbox"/>	<input type="checkbox"/>	Bereich	KU	Kunst
	<input type="checkbox"/>	<input type="checkbox"/>	Bereich	SP	Sport

---

	1. Wahl	2. Wahl			
7./8. Schuljahr	<input type="checkbox"/>	<input type="checkbox"/>	Bereich	F	Fremdsprache Französisch
	<input type="checkbox"/>	<input type="checkbox"/>	Bereich	F	Fremdsprache Spanisch

**Voraussetzung:** Mindestens Note 3 in  
Englisch und Deutsch

**Letzte Zeugnisnote in:** Deutsch \_\_\_\_\_  
Englisch \_\_\_\_\_

---

Ort, Datum

---

Unterschrift eines Erziehungsberechtigten

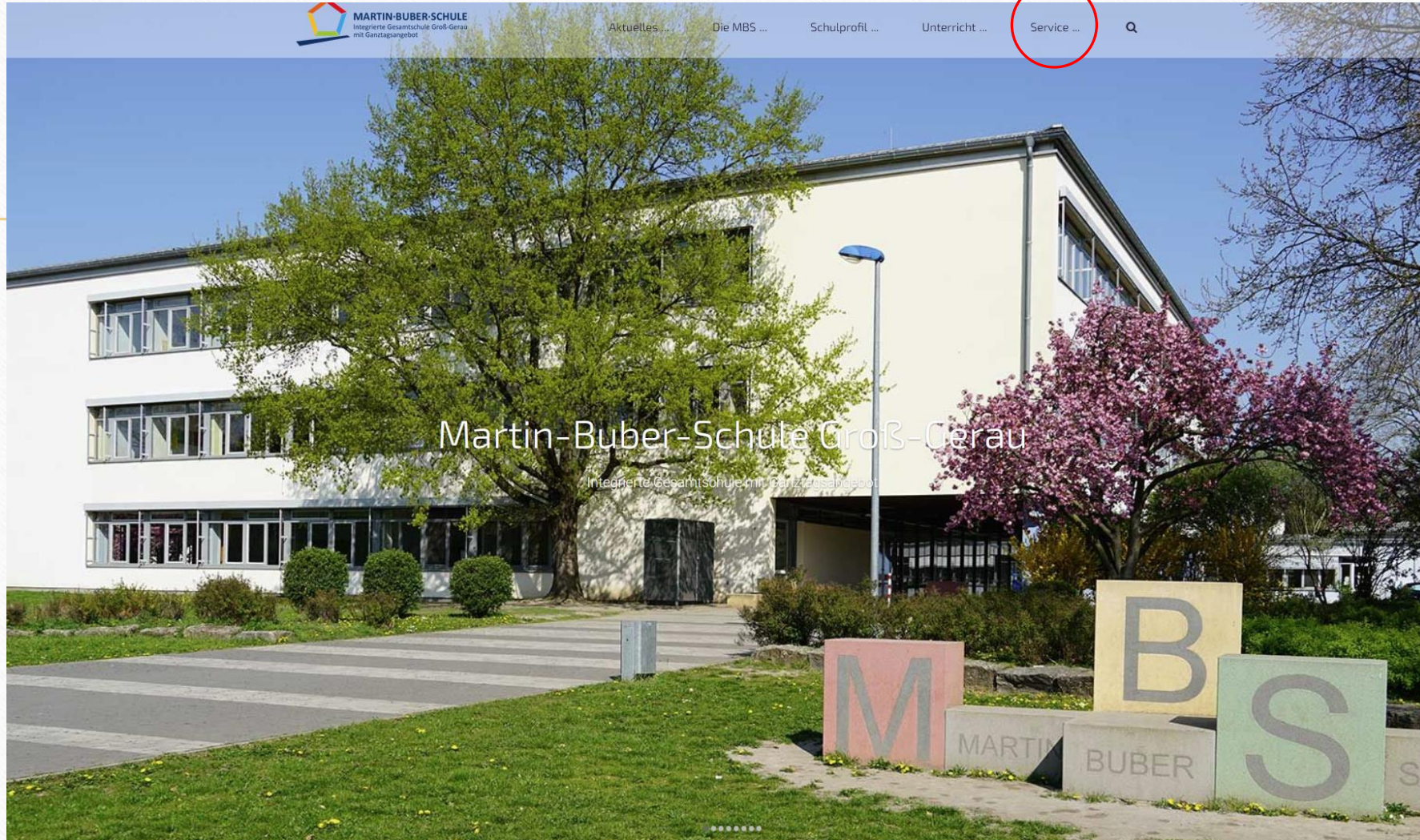

# BÜ: Betreute Übungszeit

- **Situation der Schüler/innen:** Pubertät; Konflikte im Elternhaus, fehlende Strukturen
- oft kein oder lückenhaftes Material / Hausaufgaben
- können dem Unterricht schwer folgen

## Konzept

- ab Klasse 7: **keine** Hausaufgabenbetreuung (nur Jahrgang 5+6)



- BÜ als kostenlose Weiterführung der Nachmittagsbetreuung
- Findet 1x zweistündig **oder** 2x einstündig statt (meistens 7. + 8. Stunde)
- BÜ wird in Jahrgang 7 und 8 freiwillig von Klassenlehrkräfte oder Fachlehrkräfte angeboten
- Die Eltern melden ihr Kind freiwillig für die BÜ an **oder** werden von den jeweiligen Klassenlehrkräfte beraten und angemeldet
- An- und Abmeldung immer zum Halbjahr möglich
- **Beratung bei:** AV 3 oder schlechter ; IB-Status ; AK; IK)

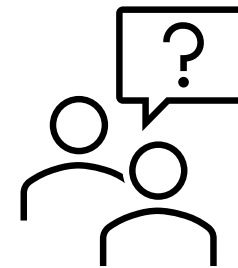
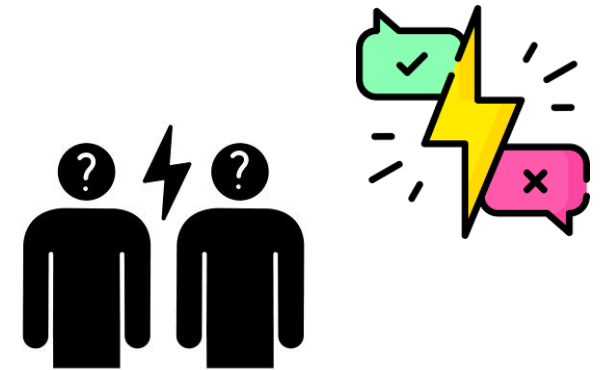

# BÜ: Betreute Übungszeit

## ZIELE

- weniger Hausaufgabenstriche
- Verbesserung der Leistungen
- Es können persönliche Dinge mit der Lehrkraft geklärt werden -> die Beziehung/Kontakt zu meinem KL ist positiv
- Erlernen von Struktur- und Arbeitskompetenz (Ziele setzen und auswerten)
- Arbeitsprozesse werden reflektiert
- Die BÜ wird von den SuS, den Eltern und den Lehrkräften als sinnvoll zurückgemeldet (Evaluation)



# BÜ: Betreute Übungszeit

## Elternbrief

### Wichtige Regelungen:

- Schülerinnen und Schüler können zu **jedem Schulhalbjahr (bis max. sechs Wochen nach Beginn)** neu für die BÜ angemeldet werden. Die **Teilnahme** wird im Zeugnis vermerkt.
- **Angemeldete Schülerinnen und Schüler** können erst zum **Halbjahreswechsel** von der BÜ abgemeldet werden.
- Angemeldete Schülerinnen und Schüler haben **Anwesenheitspflicht**. Ihr Kind benötigt eine **Entschuldigung oder ein ärztliches Attest**, falls es nicht an der BÜ teilnehmen kann oder krank ist.

### **Rückmeldung bis zum 03.06.2026 über die Klassenleitung:**

Name des Kindes: \_\_\_\_\_ Klasse: \_\_\_\_\_

Ich habe das Schreiben „Anmeldung zur Betreuten Übungszeit (BÜ) im Schuljahr 2026/27 erhalten und zur Kenntnis genommen.

Ich melde meine/n Sohn/Tochter zur „Betreuten Übungszeit“ im Schuljahr 2026/27 an:  
(Die Anmeldung ist verbindlich und gilt für das gesamte erste Schulhalbjahr.)

Ja

Nein

\_\_\_\_\_  
(Ort, Datum)

\_\_\_\_\_  
(Unterschrift des/der Erziehungsberechtigten)

# Fragerunde

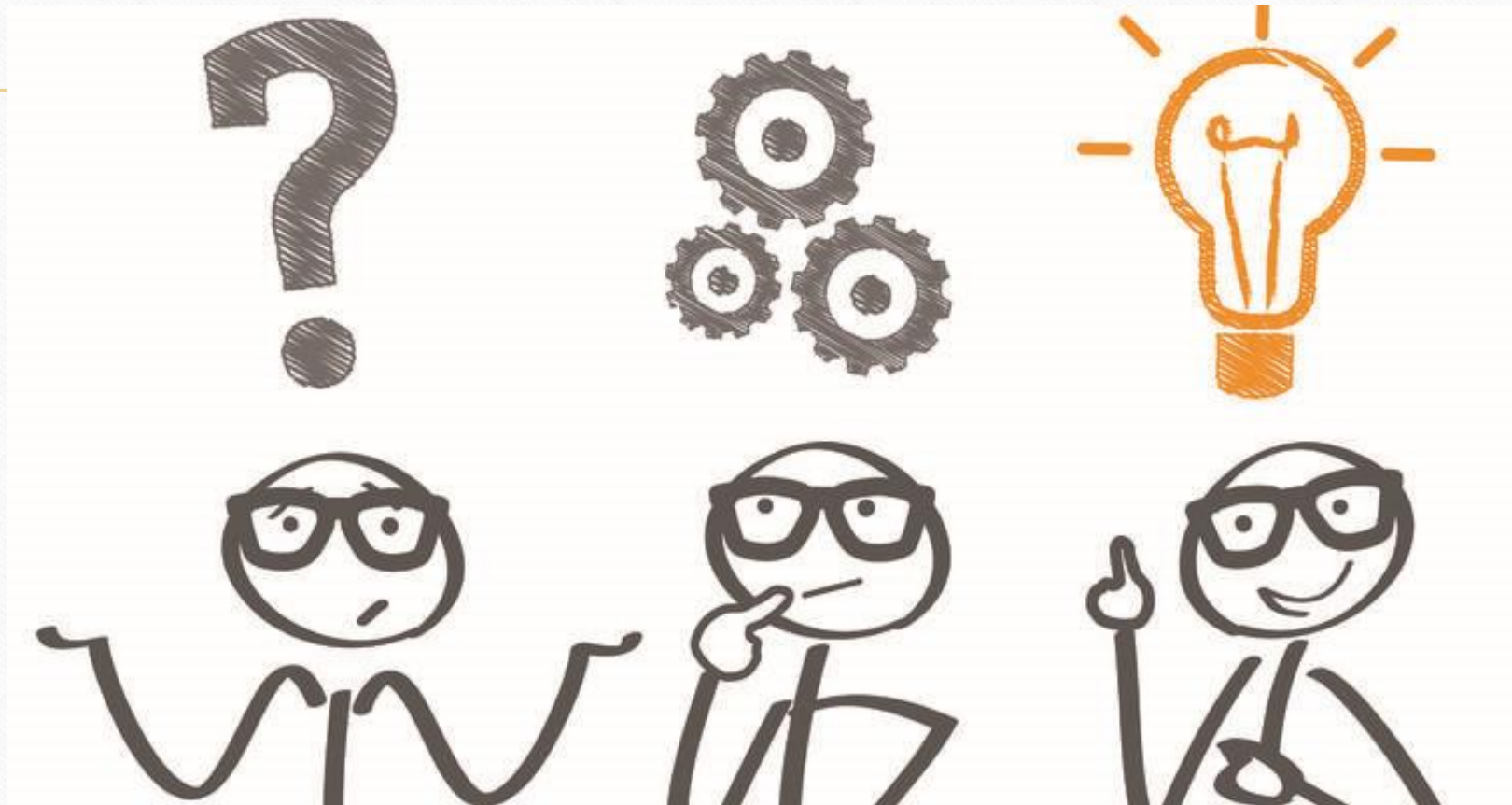

# Herzlichen Dank für die Aufmerksamkeit

---

Wir wünschen Ihnen noch einen schönen Abend